SOLI DEO GLORIA

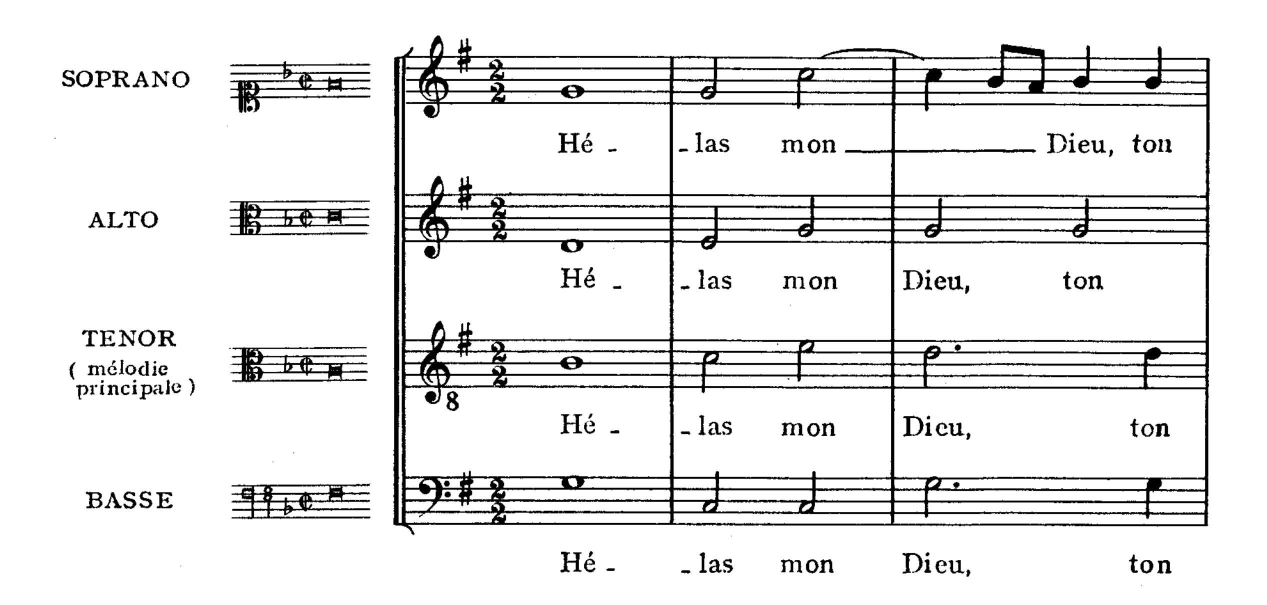
Collection de musique religieuse publiée sous la direction de
Marc HONEGGER

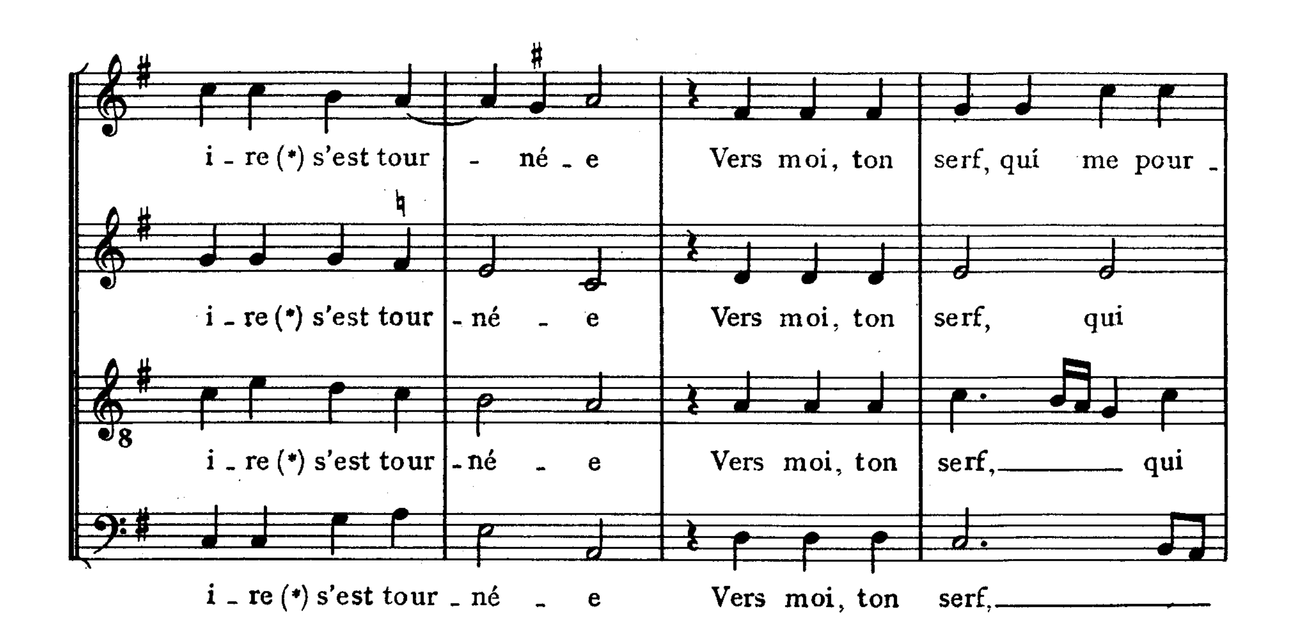
Hélas mon Dieu, ton ire s'est tournée

(Cette chanson spirituelle comporte plusieurs " réponses "*;*
celle de Goudimel, " Au moins mon Dieu..." *est publiée dans la même collection)*

Jean MAILLARD
(XVIe siècle)

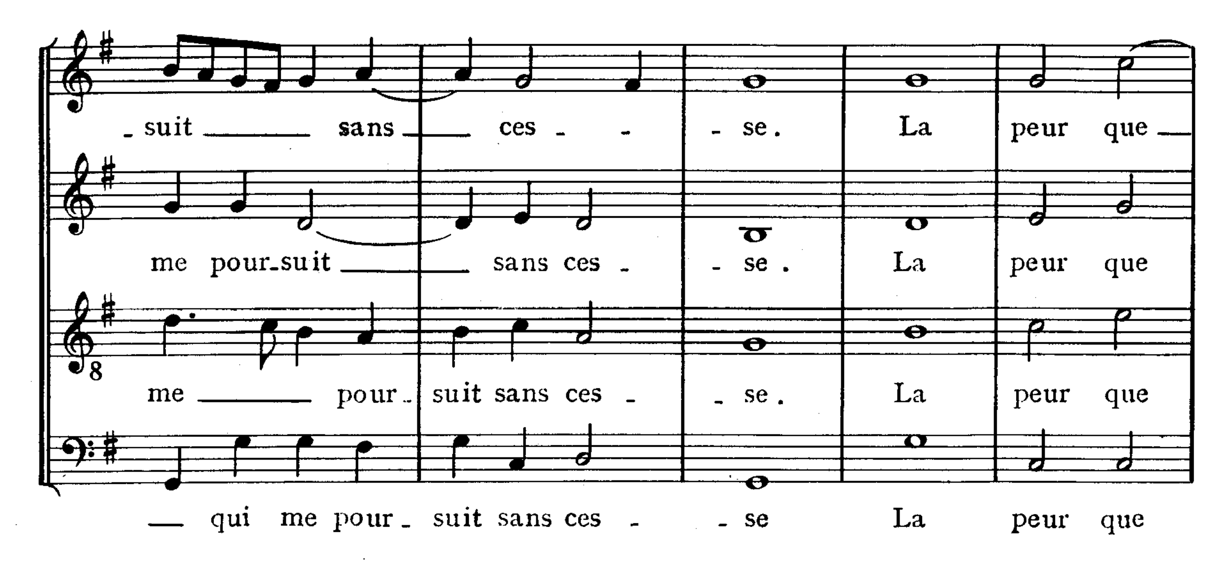
Restitution par Marc HONEGGER

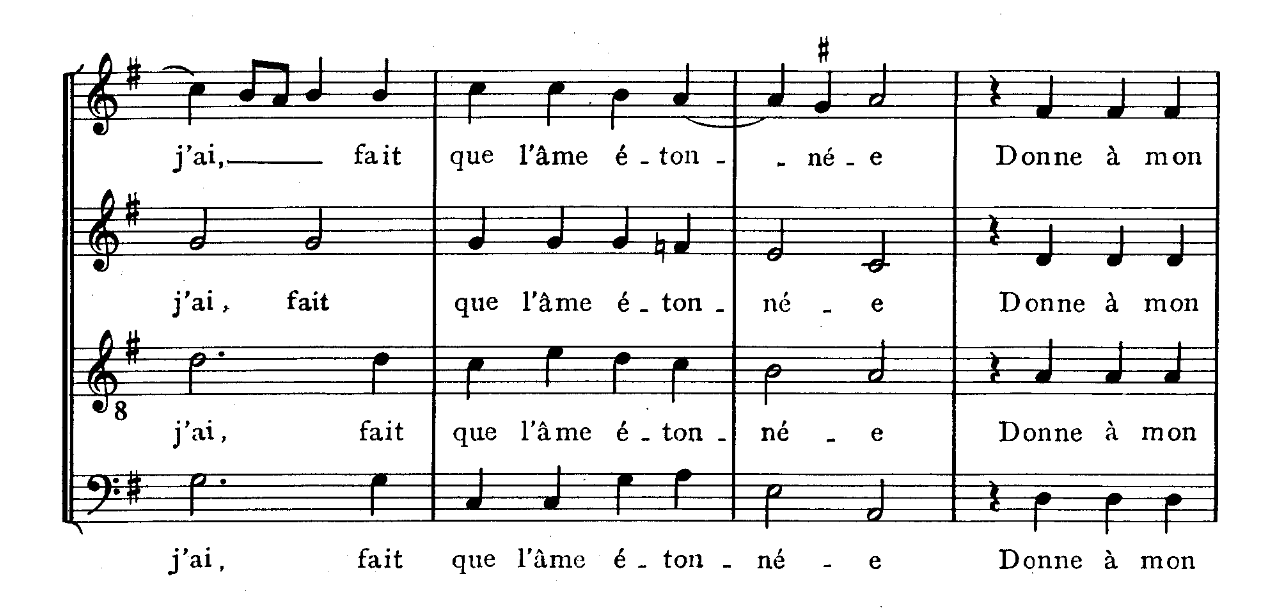


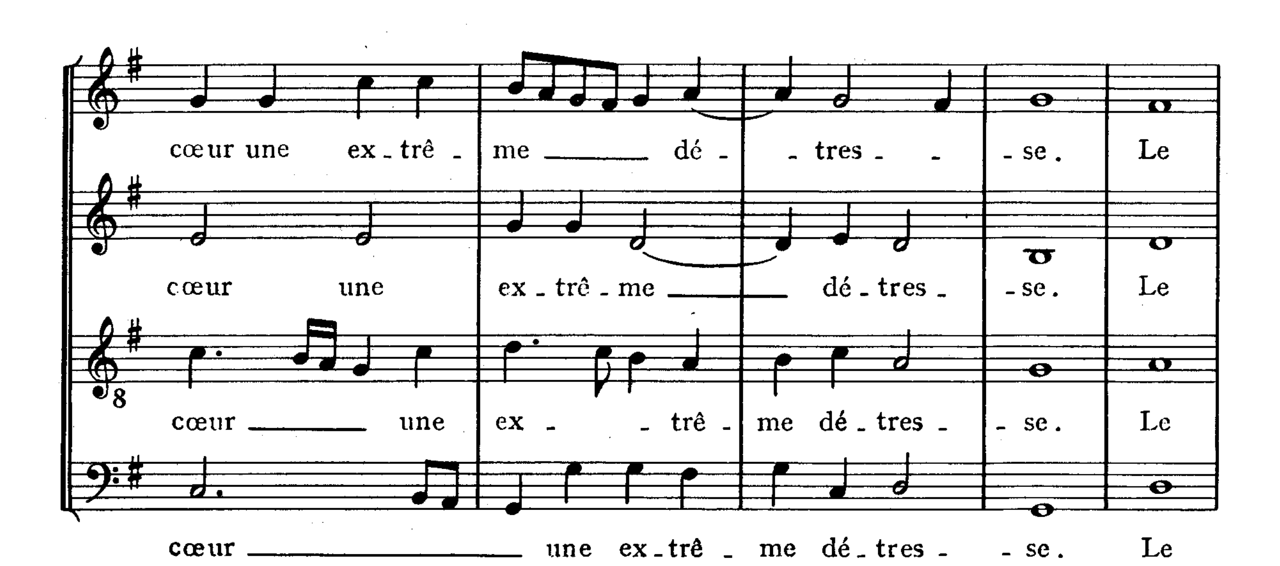


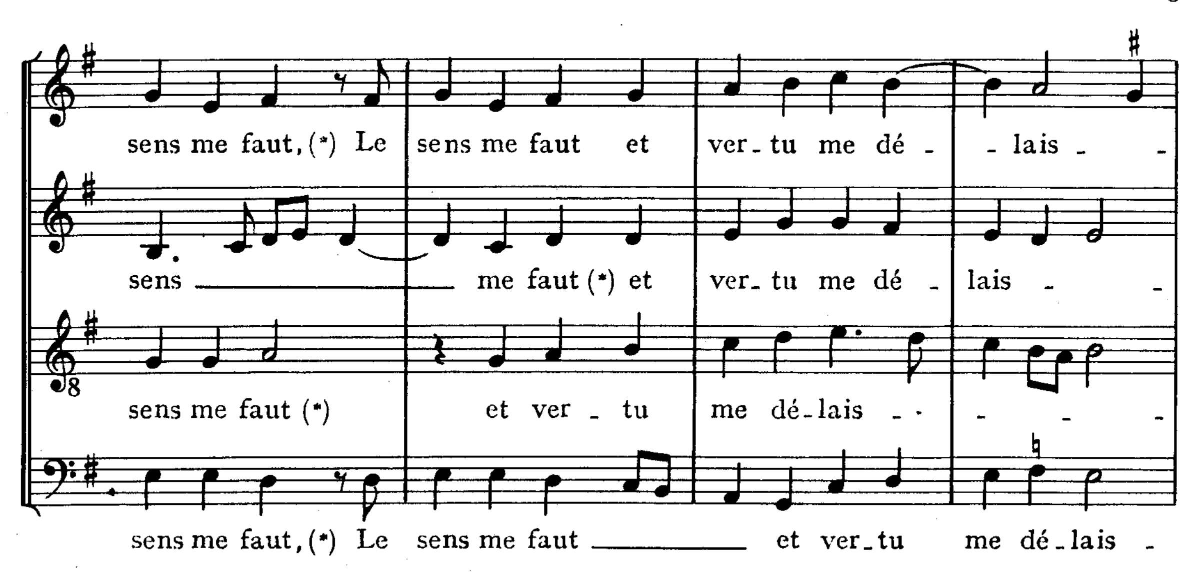
(*) ton ire: *ta colère*

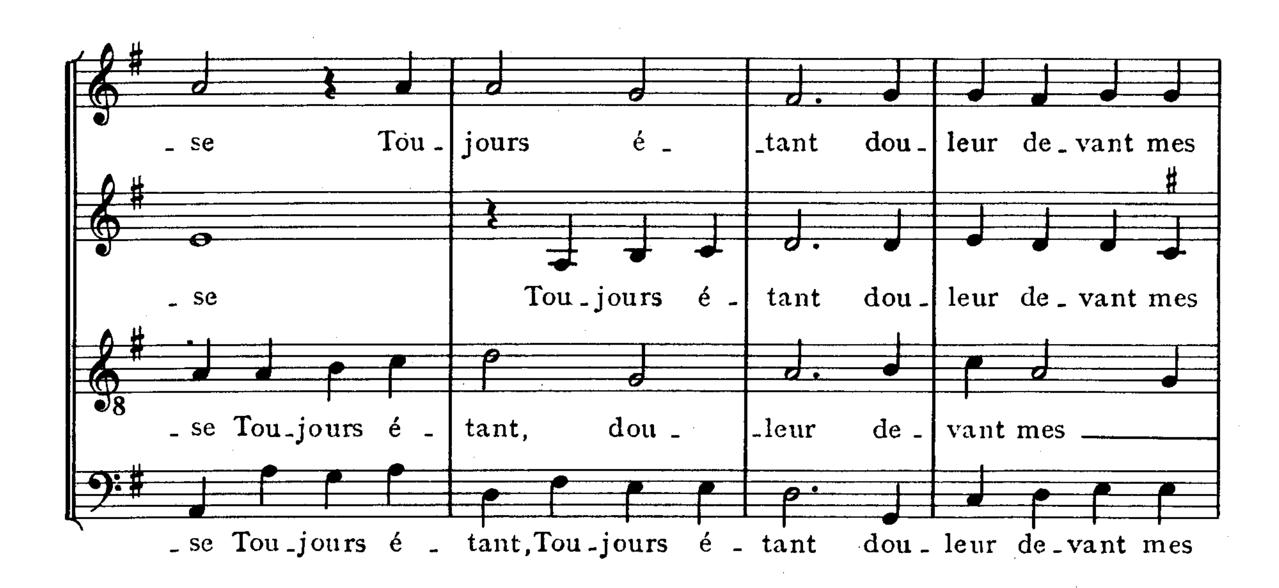
E. O. 600

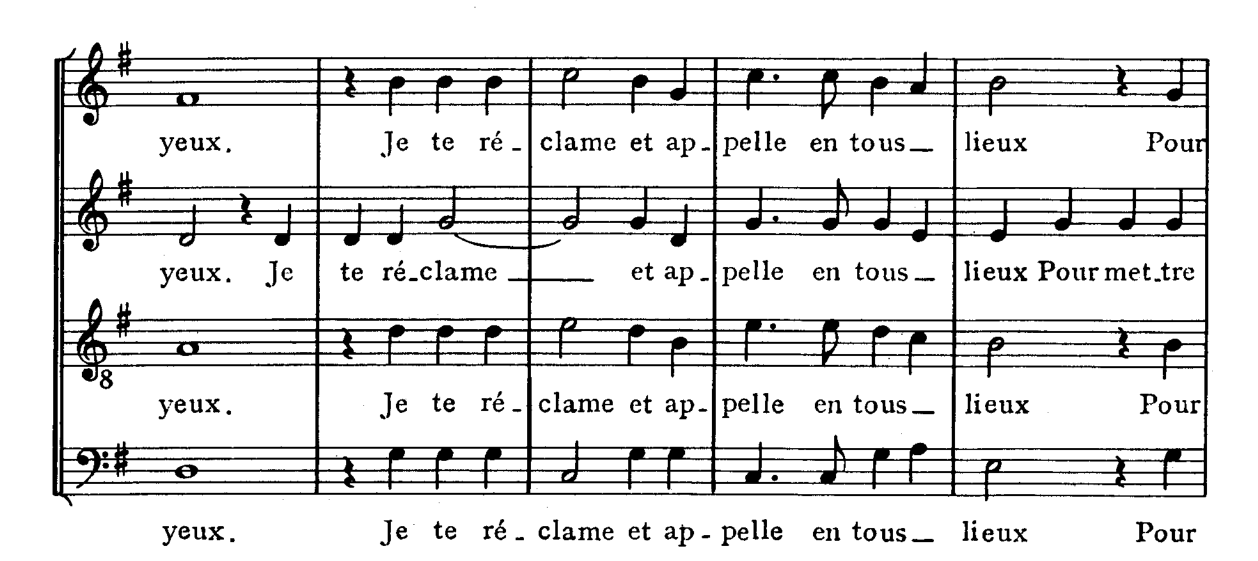

-suit sans ces - - se. La peur que
me pour-suit sans ces - - se. La peur que
me pour- suit sans ces - - se. La peur que
qui me pour - suit sans ces - - se La peur que


j'ai, fait que l'âme é - ton - - né - e Donne à mon
j'ai, fait que l'âme é - ton - né - e Donne à mon
j'ai, fait que l'âme é - ton - né - e Donne à mon
j'ai, fait que l'âme é - ton - né - e Donne à mon

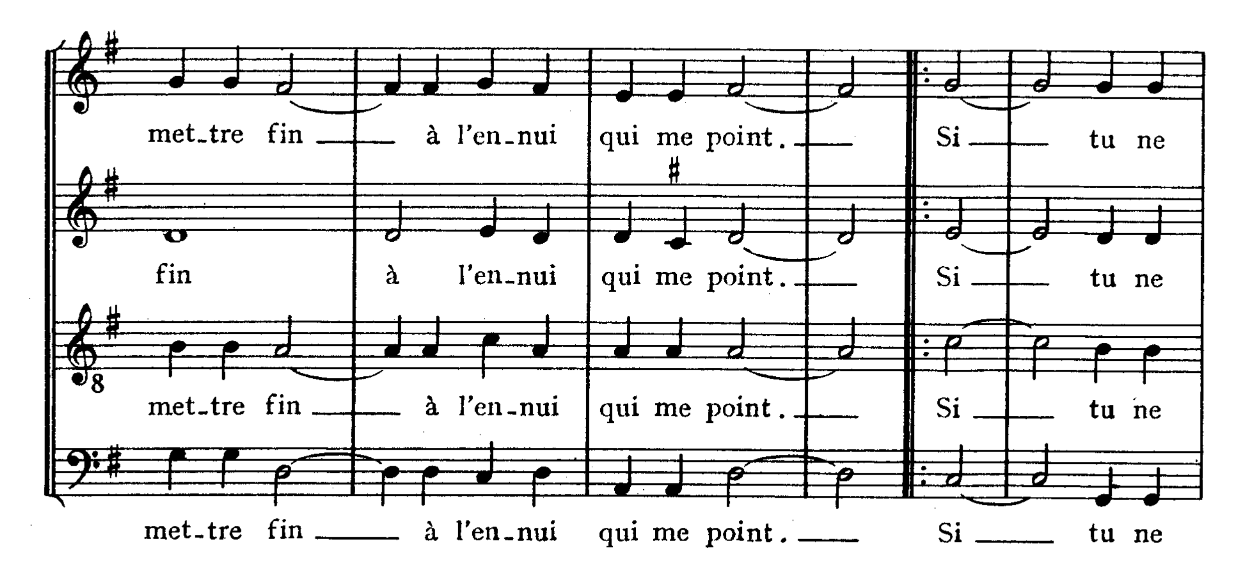

cœur une ex - trê - me dé - - tres - - se. Le
cœur une ex - trê - me dé - tres - - se. Le
cœur une ex - - trê - me dé - tres - - se. Le
cœur une ex - trê - me dé - tres - - se. Le
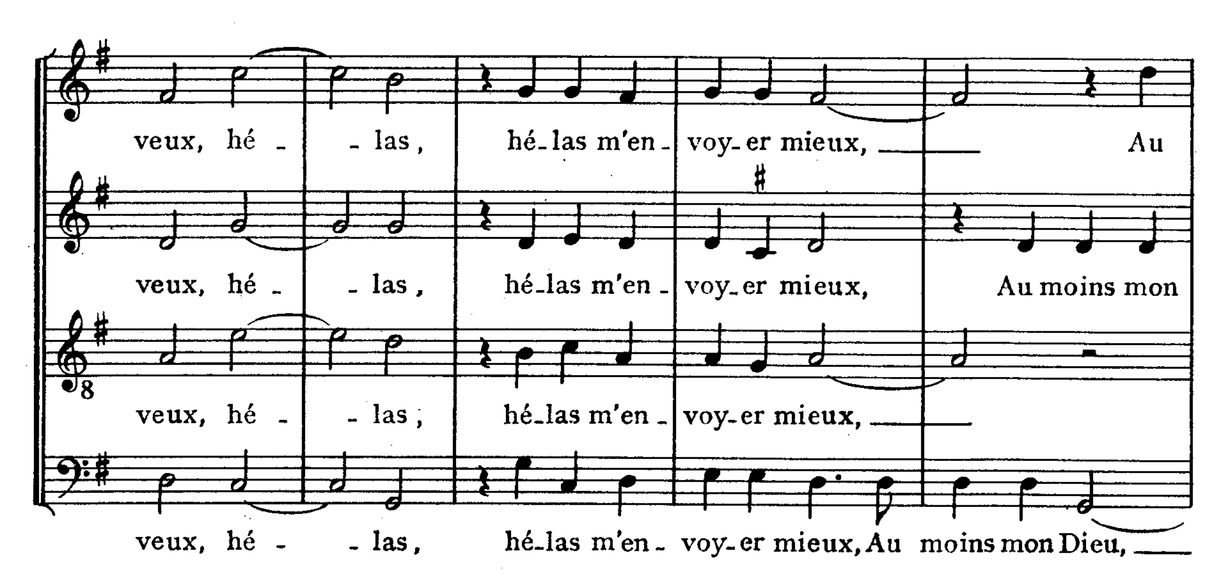


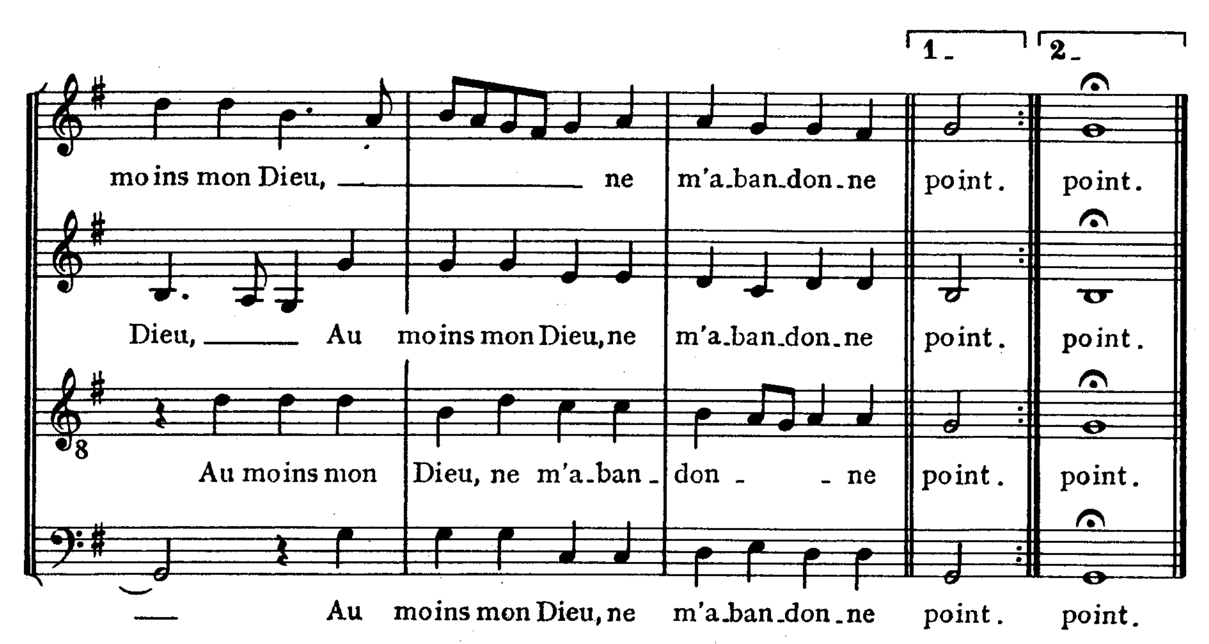




(*) me faut : *me manque*







Dépôt légal 1er Trimestre 1962
Nº d'Éditeur: 2279
Pierre Marcel, Graveur

Imprimerie ROLLAND père et fils
17, RUE MARTEL, 17 — PARIS
Printed in France Tél. PRO 09-89